

| Primero | Segundo | Tercero | Cuarto | Quinto | Sexto | Séptimo | Octavo |
|--|--|--|--|---|---|---|--|
| ADM1012 FUNDAMENTOS DE ADMINISTRACIÓN [6] | LMK1012 FUNDAMENTOS DE MERCADOTECNIA [6] | CON2012 CONTABILIDAD DE COSTOS I [6] < CON1012 | ADM2012 TECNOLOGÍAS DE INFORMACIÓN EN LOS NEGOCIOS [6] | LHR3012 TURISMO DE REUNIONES [6] < LHR2042 | LHR3062 ADMINISTRACIÓN DEL SERVICIO DE BEBIDAS [6] | ADM4012 ÉTICA Y RESPONSABILIDAD SOCIAL CORPORATIVA [6] | LHR4022 ADMINISTRACIÓN Y OPERACIÓN DE EVENTOS [6] < LHR3012 |
| MAT1012 MATEMÁTICAS UNIVERSITARIAS [6] | CON1012 CONTABILIDAD [6] | LHR2012 COMPOSICIÓN DE LOS ALIMENTOS [6] < LHR1022 | ADM2022 COMPORTAMIENTO ORGANIZACIONAL [6] | LHR3022 PRÁCTICAS EN LA PROFESIÓN 1 [6] | LHR3072 MARCO LEGAL PARA HOTELES Y RESTAURANTES [6] | LHR4012 PRÁCTICAS EN LA PROFESIÓN 2 [12] | LHR4032 SIMULACIÓN DE GERENCIA EN HOTELES Y RESTAURANTES [6] < LHR3082 |
| | LHR1012 GESTIÓN DE LOS HOTELES Y RESTAURANTES [6] | LHR2022 LABORATORIO DE PREPARACIÓN DE ALIMENTOS I [6] | LFP2012 CONTABILIDAD GERENCIAL [6] < CON2012 | LHR3032 LABORATORIO DE PREPARACIÓN DE ALIMENTOS II [6] < LHR2012, LHR2022 | LHR3082 VENTAS PARA HOTELES Y RESTAURANTES [6] < LHR3042 | | LHR4042 INNOVACIÓN Y EMPRENDIMIENTO EN LA HOSPITALIDAD [6] |
| | LHR1022 SEGURIDAD EN EL MANEJO DE LOS ALIMENTOS [6] | LHR2032 INDUSTRIA DEL TURISMO Y SU ENTORNO [6] | CON2022 ADMINISTRACIÓN FINANCIERA [6] | LHR3042 MARKETING PARA HOTELES Y RESTAURANTES [6] | LHR3092 TEMAS SELECTOS 1 [6] | | LHR4052 ADMINISTRACIÓN DE INGRESOS EN HOTELES Y RESTAURANTES [6] |
| OPTATIVA DE ESTUDIO GENERAL DE MATEMÁTICAS [6] | ECO1012 EMPRESA Y ECONOMÍA [6] | MAT2022 ESTADÍSTICA PARA NEGOCIOS I [6] < MAT1012 | LHR2042 PROCESOS DE GESTIÓN EN ALOJAMIENTOS [6] | LHR3052 ANÁLISIS DE MERCADOS TURÍSTICOS [6] | LHR3102 ADMINISTRACIÓN DE RESORTS [6] < CON2022 | | LHR4062 TEMAS SELECTOS 3 [6] |
| OPTATIVA DE ESTUDIO GENERAL DE ARTES [6] | | | LCU2052 NUTRICIÓN EN LA PREPARACIÓN DE ALIMENTOS [6] | | LHR3112 ADMINISTRACIÓN DE OPERACIONES EN RESTAURANTES [6] < CON2012 | | LHR4072 PERSPECTIVAS GLOBALES DEL TURISMO [6] |
| INFO012 TECNOLOGÍAS DE LA INFORMACIÓN EN LA CONSTRUCCIÓN DEL CONOCIMIENTO [6] | ESP0012 ARGUMENTACIÓN ACADÉMICA [6] < INFO012 | ESP0022 ESCRITURA ACADÉMICA [6] < ESP0012 | | OPTATIVA DE ESTUDIO GENERAL DE CIENCIAS NATURALES [6] | LHR3122 TEMAS SELECTOS 2 [6] | | |
| LEX0112 LENGUA EXTRANJERA I [6] | LEX0122 LENGUA EXTRANJERA II [6] < LEX0112 | LEX0132 LENGUA EXTRANJERA III [6] < LEX0122 | OPTATIVA DE ESTUDIO GENERAL DE CIENCIAS DEL COMPORTAMIENTO [6] | OPTATIVA DE ESTUDIO GENERAL DE HUMANIDADES [6] | | | |

Unidades de la materia
Indica el requisito para poder cursar la materia

Licenciatura en Administración de Hoteles y Restaurantes

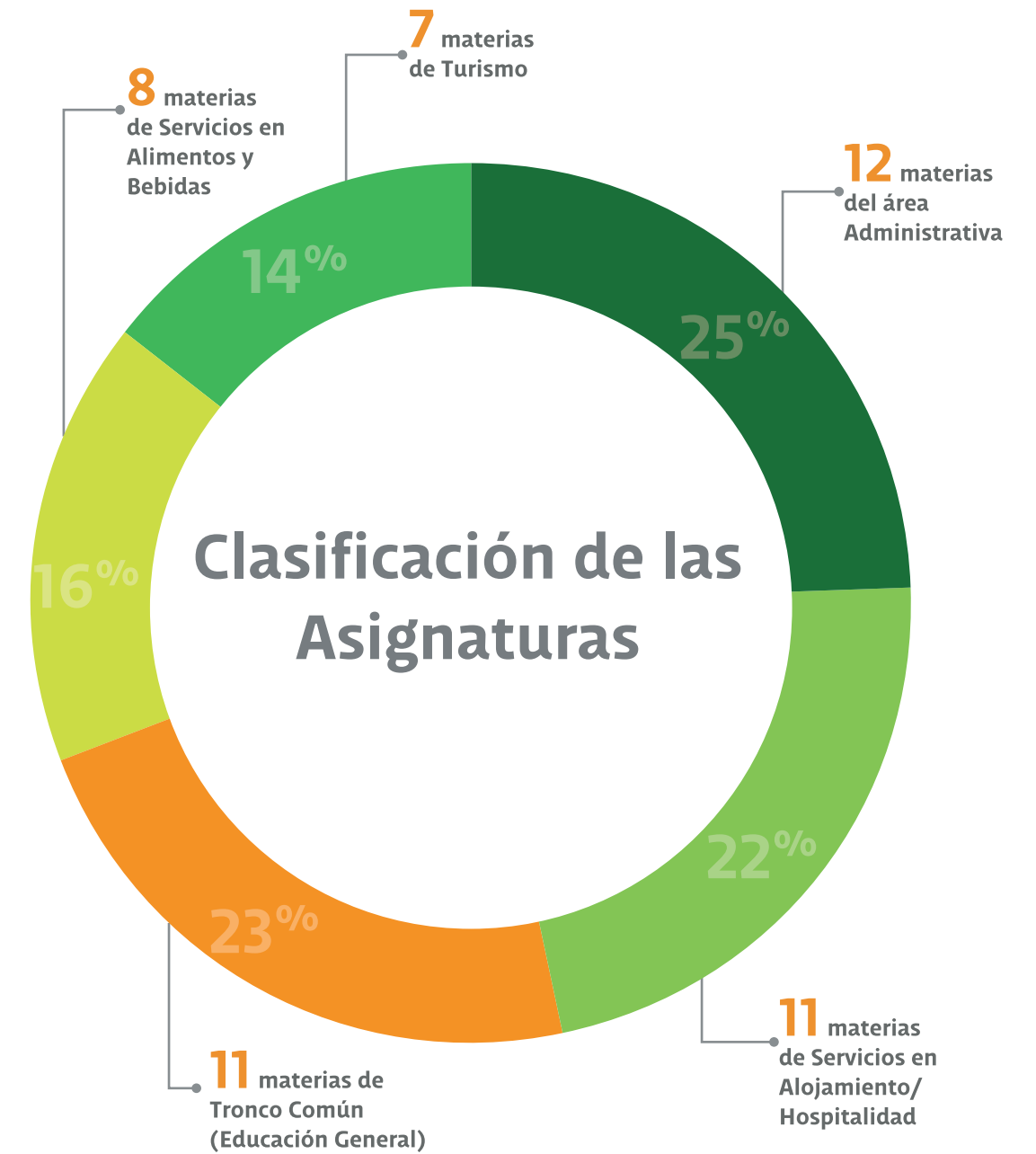

- Administrativa
- Servicios en Alojamiento/Hospitalidad
- Servicios en Alimentos y Bebidas
- Turismo
- Tronco Común (Educación General)